



© Rudi Wyhidal

GOLDPARK CARD

Gültig für alle Sommerbahnen in Nauders
for all lifts and cable cars in Nauders
per tutti gli impianti di risalita e le funivie di Nauders

	Erwachsene Adults Adulto	Kinder Children Bambini	Jugend Youth Gioventù	Senior Seniors Seniors
Tageskarte Day Ticket biglietto giornaliero	€ 27,50	€ 17,00	€ 22,00	€ 26,50
4 Tage / 4 days / 4 giorni	€ 62,00	€ 28,00	€ 46,00	€ 60,00
7 Tage / 7 days / 7 giorni	€ 84,00	€ 37,50	€ 63,00	€ 81,50

GOLDPARK CARD – Große Family Card

big family card / Tessera famiglia numerosa

für alle Anlagen (Eltern/Großeltern + eigene Kinder bis Jg. 2010) for all plants in Nauders (both parents and their own children born 2010 or later) per tutte le strutture (genitori/nonni + propri figli nati fino al 2010)	1 Tag 1 day 1 giorno	4 Tage 4 days 4 giorni	7 Tage 7 days 7 giorni
	€ 81,00	€ 166,00	€ 219,00

GOLDPARK CARD – Kleine Family Card

small family card / Piccola carta di famiglia

Berg- & Talfahrt (Ein Elter-/Großeltern + eigene Kinder bis Jg. 2010) for all plants in Nauders (Parent and their own children born 2010 or later) Ascesa e discesa (un genitore/nanno + figli propri fino all'età di 2010)	1 Tag 1 day 1 giorno	4 Tage 4 days 4 giorni	7 Tage 7 days 7 giorni
	€ 54,00	€ 107,00	€ 143,00

Berechtigt zur Benützung aller Sommerbahnen in Nauders

- Ermäßigung bei den GOLDPARKCARTS
- 4 Tage und 7 Tage / statt 3 und 6 Tage
- 10% Ermäßigung auf alle Goldpark Fanartikel
- Alle Vergünstigungen unter www.goldpark.at



© Max Schumann

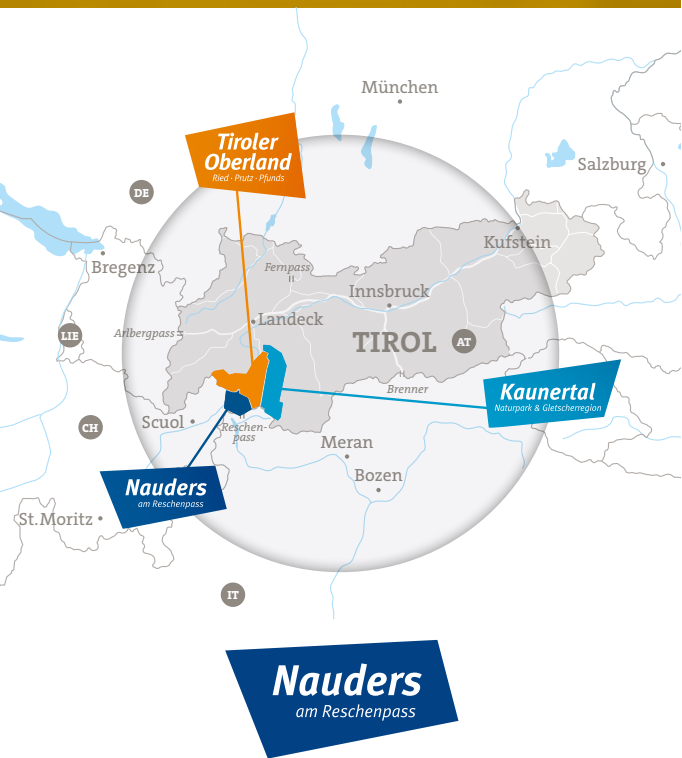

Nauderer Bergbahnen AG

A-6543 Nauders
Tel. +43 (0)5473 87427
bergbahnen@nauders.com
www.nauders.com

Preise – Bergbahnen Nauders

Bergkastei-seilbahn	Erwachsene Adults Adulto	Kinder Children Bambini	Jugend Youth Gioventù	Senior Seniors Seniors
Bergfahrt Ascent Violetto	€ 22,00	€ 13,50	€ 17,50	€ 21,00
Talfahrt Descent discesa	€ 22,00	€ 13,50	€ 17,50	€ 21,00
Goldpark Tageskarte Day Ticket biglietto giornaliero	€ 27,50	€ 17,00	€ 22,00	€ 26,50

Doppelsesselbahn Mutzkopf	Erwachsene Adults Adulto	Kinder Children Bambini	Jugend Youth Gioventù	Senior Seniors Seniors
Bergfahrt Ascent Violetto	€ 17,00	€ 9,00	€ 12,50	€ 16,00
Talfahrt Descent discesa	€ 17,00	€ 9,00	€ 12,50	€ 16,00
Berg & Talfahrt Ascent & Descent Violetto & discesa	€ 20,00	€ 11,00	€ 15,50	€ 18,50
Goldpark Tageskarte Day Ticket biglietto giornaliero	€ 27,50	€ 17,00	€ 22,00	€ 26,50

Hunde (Leinen- und Maulkorbpflicht)
Dogs (must be kept on a leash and muzzle)
Canì (devono essere tenuti al guinzaglio e con musceruola)

	1 Tag / day / giorno	6 Tag / days / giorni
alle Anlagen all facilities tutte le strutture	€ 6,00	€ 17,00

Blindenhunde kostenlos / guide dog free of charge / Cani guida gratuiti

- Kinder bis 2019 fahren frei, Kindertarif 2010 – 2018, Jugendtarif 2007 – 2009, Seniorentarife ab Jg. 1963, Ausweispflicht!
Children born 2019 or later are free. Persons born between 2010 – 2018 pay children's rates, and persons born between 2007 – 2009 pay youth rates. Seniors born 1963. ID required!

I bambini fino al 2019 viaggiano gratis, tariffa bambini 2010 - 2018, tariffa giovani 2007 - 2009, Tariffe senior dall'anno 1963
Identificazione richiesta



3-Länder Bike Card

3-country bike card / 3 paesi Bike card

Bergkasteiseilbahn, Mutzkopf, Goldseebahn, Zirnbahn, Schöneben-Haideralm

inklusive Biketransport including bike transport compreso il trasporto bici	Erwachsene Adults Adulto	Kinder Children Bambini	Jugend Youth Gioventù
Tageskarte Day Ticket / biglietto giornaliero	€ 48,50	€ 22,00	€ 37,00
ab 14.00 Uhr from 02.00 p.m. / dalle 14:00	€ 28,50	€ 17,00	€ 22,50
3 Tage / 3 Days Ticket / 3 giorni	€ 119,50	€ 54,00	€ 90,00
4 Tage / 4 Days Ticket / 4 giorni	€ 154,50	€ 69,50	€ 115,50
6 in 7 Tage 6 in 7 Days Ticket / 6 in 7 giorni	€ 167,00	€ 75,50	€ 125,00
Verlängerungstag ab 3 Tage extension day from 3 days giorno di estensione da 3 giorni	€ 37,00	€ 18,00	€ 27,50

Kinder frei (Jahrgang 2019 und jünger). Children free (born 2019 and younger). Bambini gratis (nati 2019 e più giovani).

Biketransport	Erwachsene Adults Adulto	Kinder* Children* Bambini*	Jugend Youth Gioventù	Senior Seniors Seniors
1x Bergfahrt 1x Ascent / 1x salita Mutzkopf / Bergkasteiseilbahn Zirnbahn	€ 11,00	€ 5,00	€ 11,00	€ 11,00
Gruppe ab 6 Personen group from 6 persons Gruppi di 6 o più persone	€ 6,00	€ 3,00	€ 6,00	€ 6,00

* Bergkasteiseilbahn kostenlos / * Bergkasteiseilbahn for free



© Rudi Wyhidal



© Rudi Wyhidal

Preise – Goldpark Carts

Mountain Carts / Carretti da montagna

Action für die ganze Familie

Spannende Mountaincart-Strecke vor malerischer Alpenkulisse. Über 4,4 Kilometer schlängelt sich die breite Goldparkcart-Strecke zwischen Bergkastei und der Lärchenalm.

% Vorteilspreis mit gültiger Goldparkkarte oder Saisons/Jahreskarten* Special-price with valid goldpark-card or season-ticket* prezzo speciale con tessera goldpark-card o tessera stagionale/annuale*		Normaltarif general tarif tasso normale		
Startzeit Start time Ora di inizio	Erwachsene Adults Adulto	Kinder Selbstfahrer Children Self-drive Bambini Guida autonoma	Erwachsene Adults Adulto	Kinder Selbstfahrer Children Self-drive Bambini Guida autonoma
09:15 – 13:00	€ 11,00	€ 9,00	€ 14,00	€ 11,00
13:00 – 15:30	€ 14,00	€ 9,00	€ 17,00	€ 11,00
Mehrfahrten (Karte nicht übertragbar, ganzen Sommer gültig) Multiple rides (Card not transferable, valid all summer) Viaggi multipli (Carta non trasferibile, valida tutta l'estate)				
3 Fahrten rides / viaggi	€ 32,00	€ 25,00	€ 40,00	€ 30,00
5 Fahrten rides / viaggi	€ 50,00	€ 40,00	€ 55,00	€ 45,00

* Jahreskarte Nauders, Sommersaisonkarte Nauders, Tirol Regio Card
* year-ticket Nauders, summer season-ticket Nauders, Tirol Regio Card
* Biglietto annuale Nauders, abbonamento estivo Nauders, Tirol Regio Card

Voraussetzungen für die Benützung von Funsportgeräten

- Kinder unter 12 Jahren dürfen nur mit Einwilligung und in Anwesenheit des/der Oborgerechtigten die Mountaincart-Strecke benutzen.
- Kinder unter 10 Jahren und unter einer Körpergröße von 130 cm dürfen nicht alleine mit einem Mountaincart fahren.
- Mindestalter für mitfahrende Kinder ist 4 Jahre.
- Auf der gesamten Cart-Strecke herrscht Helmpflicht und es ist geschlossenes festes Schuhwerk zu tragen. Außerdem ist Outdoor angepasste Kleidung zu tragen. Helme werden direkt bei der Ausgabestelle am Start (Bergkastei) ausgegeben.
- Eine Brille für den Fahrtwind wird empfohlen.
- Es gibt für jeden Benutzer direkt bei der Ausgabestelle eine Einweisung durch das Mountaincart-Personal.

Bergbahnen Öffnungszeiten

Mutzkopflift: ab 17.05. – 19.10.2025 täglich geöffnet Durchgehender Fahrbetrieb von 08:30 – 16:30 Uhr	Bergkasteiseilbahn: ab 29.05. – 05.10.2025 täglich geöffnet Durchgehender Fahrbetrieb von 09:00 – 16:30 Uhr	Goldseebahn: 07.06. – 31.08.2025 täglich geöffnet Durchgehender Fahrbetrieb von 09:15 – 16:00 Uhr	Zirnbahn: ab Schneefreiheit bzw. frühestens 19.06. – 28.09.2025 täglich geöffnet Durchgehender Fahrbetrieb von 09:15 – 16:00 Uhr	Lärchenhanglift II: 21.06. – 14.09.2025 täglich geöffnet Durchgehender Fahrbetrieb von 09:15 – 16:00 Uhr
--	--	--	---	---

Ticketverkaufsstellen

- Seilbahncenter: 09:00 - 16:00 Uhr
- Mutzkopf: 08:30 - 16:15 Uhr
- NEU: 24 h Ticket Automat Seilbahncenter
- NEU: 24h Ticket Automat Dorfkasse Nauders



© Jerami Pitt



© Rudi Wyhidal

Auf der Spur des Goldes

Begib dich auf eine spannende Digitale Rätsel-Rallye entlang der Goldseebahn! Nur echte Detektive mit Spürsinn können das Geheimnis lüften – und wer den Fall löst, wird mit einer Überraschung belohnt. Smartphone nicht vergessen!



© Rudi Wyhidal

Neu! Klettersteig Goldgrat

Zum Einstieg gelangt man mit der Zirnbahn. Im ersten Abschnitt können Kinder und Einsteiger ihre ersten Klettersteig-Erfahrungen sammeln: Er kommt ohne große technische Herausforderungen aus und so lässt sich der Umgang mit dem Klettersteigset perfekt üben. Der zweite Teil wird nun fordernder. Direkt zum Auftakt wartet das steile und luftige „5-Meter-Wandl“, im Anschluss wird der Weiterweg hinauf auf das „Goldspitzl“ allerdings wieder deutlich leichter. Die kleine, aber doch imposante Bergspitze ist das erste, „echte“ Kletter(stieg)gipfel-Erlebnis der Tour. Auch hier besteht die Möglichkeit auf den Wanderweg abzustiegen.

INFORMATION
• Alpine Erfahrung/ Trittsicherheit notwendig

BAG JUMP AREA, Pumptrack und Technikparcours

Sicher die coolsten Sprünge lernen! Direkt an der Talstation der Bergkastei Seilbahn neben der Billy's Lounge warten auch diesen Sommer neben dem neu gestalteten Technikparcours zwei Jump-Bags - hier lernst du sicher die coolsten Sprünge!



© Jerami Pitt

Veranstaltungen am Bergkastei ...

Alle Events auf nauders.com



© Bergbahnen Nauders

20. Juli 2025

Volksmusik am Berg



© Rudi Wyhidal

07. September 2025

TT - Wandercup auf Bergkastei mit Live Musik

Kulinarik am Berg und im Tal ...



© Rudi Wyhidal

Sunnastuba

À la carte Restaurant, 2.200 m

29. Mai bis 05. Oktober 2025
täglich von 09:00 bis 16:30 Uhr

Der Gipfel des Genusses mit Rundblick: Im Bedienrestaurant offeriert das Küchenteam regionale und internationale Kulinarik – entweder drinnen im gemütlichen Ambiente oder draußen auf der großen Sonnenterrasse.



© Boris Pfleger

Stieralm

À la carte Restaurant, 2.000 m

29. Mai bis 05. Oktober 2025 – täglich geöffnet von 09:00 bis 16:30 Uhr.
Geschlossene Gesellschaft am Samstag 12.07. & 04.10.2025

Die Stieralm ist das gastronomische Highlight am Berg. Die Lage verspricht beste Aussichten auf Gaumenfreuden und Bergwelt. Hier endet auch die Bullzone. Spezial's: Top Hochzeits-Location!



© Florian Albert

Billy's Lounge

Der Treff an der Talstation, 1.400 m

29. Mai bis 28. September 2025
täglich von 11:00 Uhr bis 18:00 Uhr

Neue Terrasse, Eisverkauf, Getränke, Cafe & Snacks.
Bikerparcours, Kinderspielfeld, Jumpbags

DE

Nauders

am Reschenpass



NEUE HIGHLIGHTS IM GOLDPARK



Goldparkcard

Goldpark am Bergkastei

Nauders Tiroler Oberland Kaunertal

www.goldpark.at

Sunnabar

Der Treff im Goldpark, 2.200 m

29. Mai bis 05. Oktober 2025
täglich von 09:00 bis 16:30 Uhr

Erfrischung direkt neben dem Goldwasser. Drinks, Kaffee, Eis, Snacks und Musik!
Goldpark Nauders Merchandise Shop.



© Rudi Wyhidal

Lärchenalm

À la carte Restaurant, 1.700 m

19. Juni bis 14. September 2025 – Dienstag bis Sonntag von 11:00 Uhr bis 17:00 Uhr

Durchgehend warme Küche, Tiroler Köstlichkeiten und Loungeterminale, Ziel der Goldparkcarts, direkt neben dem Lärchenhanglift II.
Spezial's: Feiern Sie Ihr Fest auf der Alm. Geburtstag, Taufe, Hochzeit ... Wir beraten Sie gerne!



© Bergbahnen Nauders

Restaurant Klausenschenke

Erlebnisburg Altfinstermünz

28. Mai bis 28. September 2025
Dienstag bis Sonntag 10:00 bis 17:00 Uhr
Montag Ruhetag

Durchgehend warme Küche. Hausgemachte Kuchen, Eis, Süßspeisen, Ma-rend uvm. Spezial: Feste, Feiern, Hochzeiten im gotischen Saal und in der Klausenschenke buchbar. Wir beraten Sie gerne!



Goldwasser Erlebniswelt

Die Erlebniswelt Goldwasser liegt direkt an der Bergstation der Bergkastelseilbahn. Gleich neben dem Goldwasser befindet sich die Sunnastuba/Sunnabar mit Sonnenterrasse sowie der Goldbike Park, uvm. Alle Attraktionen in der Erlebniswelt Goldwasser sind kostenlos nutzbar!

Direkt neben dem Panoramarestaurant

- 690M² SPIELSEE
 - DOPPELFLOSSANLAGE MIT ANLEGESTEGEN
 - SPIELHÜTTENDORF (STEG)
 - LUFTTRAMPOLIN
 - WASSERSPIELE
 - DOPPELSCHAUKELE
 - NESTSCHAUKELE
 - RIESENSANDKISTE
 - SLACKLINE
 - BAUMKARUSSELL
 - WIPPTIERE
 - TERRASSE / SCHIRMBAR
 - LABYRINTH
- RELAX AREA
 - WASSERRÄDER
 - GOLDWASCHANLAGE
 - KEGELBAHN
 - SCHIFF
 - GOLDGRÄBER PARCOURS
 - 5 METER RÜTSCHENTURM
 - KRISTALLKELLER
 - RIESENMEMORY
 - GOLDPARKCARTS



Easy Ride TrailPark

Der „EasyRide TrailPark“, gelegen auf dem Bergkastel-Hochplateau auf 2.200 Metern Höhe, bietet neben der Bikebase ein erweitertes Trailpark-Angebot sowie optimale Bedingungen für Bike-Einsteiger und fast bestehende und neue, einsteigerfreundliche Angebote der 3-Länder Enduro Trails zusammen.



ÜBUNGSPARCOUR:

- Pumptrack
- Technikparcour
- Bag Jump Area

BIKE BASE:

- Kids Loop
- Nauderix Trail
- Pieng Trail
- Goldwasser Trail
- Ganderbild Trail

TRAILS/JUMPLINE:

- Goldseetrail + Jumpline
- Hofratstrail
- Zirmtrail



Goldparkcarts – ein absolutes Highlight!

Über 4,4 Kilometer schlängelt sich die breite Goldparkcart-Strecke zwischen Bergkastel und der Lärchenalm. Mit dem Lärchenhanglift II geht es in luftige Höhen. Eine gute Gelegenheit, um die einzigartige Bergwelt entspannt auf sich wirken zu lassen. Hat die Cartfahrt hungrig gemacht, so gibt es am Ende der Strecke auf der Lärchenalm die passende Stärkung. Die Goldparkcarts stehen täglich startklar am Bergkastel zum Ausleihen bereit für ihre kleinen und großen Fahrgäste.

GÜNSTIGER MOUNTAINTARTFAHREN MIT DER GOLDPARK-CARD

Ganz gleich, ob Kind oder Erwachsener, ein Einzelfahrer oder ein Zweier-Team die Fahrt aufnehmen möchte: Mit der Goldpark-Card reduziert sich der Fahrpreis pro Cart. Der frühe Vogel fangt bekanntlich den Wurm. Für Fahrten am Vormittag gibt es zudem einen Extra-Rabatt.



Rätselweg & Fit-Bull Fitness-Parcour zur Stieralm

Löse die acht Rätselfragen auf dem Rätselweg zur Stieralm und hol dein Überraschungsgeschenk! Bei den acht Stationen sind verschiedene Holzskulpturen des heimischen Künstlers Christian Waldegger zu finden.

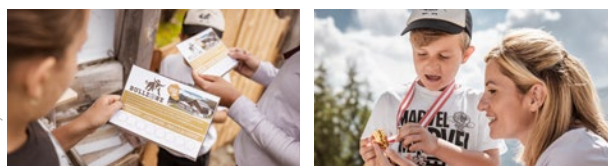

STARK WIE EIN STIER – FIT WIE EIN BULLE

In der Bullzone wartet neben dem Rätselweg eine weitere Herausforderung auf große und kleine Urlaubsgäste. Auf den acht Stationen heißt es im Fit Bull Fitness-Parcours seine Geschicklichkeit, Ausdauer und Kraft unter Beweis zu stellen. Wer springt am höchsten? Wer ist am beweglichsten? Und wer hat die meiste Kraft? Ein spannender Wettbewerb zwischen Mama, Papa, Onkel, Tante und den Kids!

FAMILIEN.BERG.PARADIES

GOLD PARK

Nauders

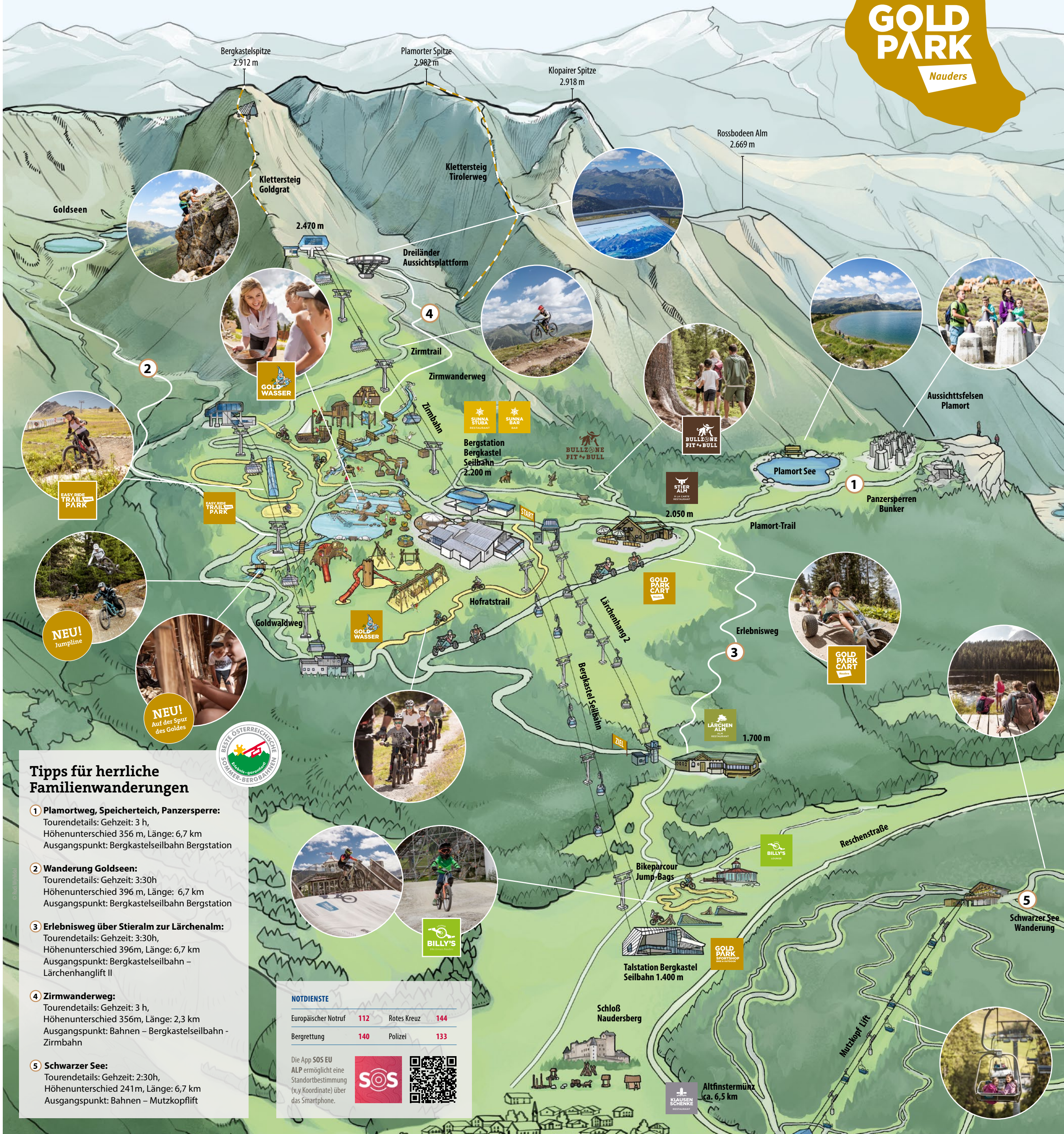

Tipps für herrliche Familienwanderungen

- 1 Plamortweg, Speicherteich, Panzersperre:**
Tourendetails: Gehzeit: 3 h,
Höhenunterschied 356 m, Länge: 6,7 km
Ausgangspunkt: Bergkastelseilbahn Bergstation
- 2 Wanderung Goldseen:**
Tourendetails: Gehzeit: 3:30h
Höhenunterschied 396 m, Länge: 6,7 km
Ausgangspunkt: Bergkastelseilbahn Bergstation
- 3 Erlebnisweg über Stieralm zur Lärchenalm:**
Tourendetails: Gehzeit: 3:30h,
Höhenunterschied 396m, Länge: 6,7 km
Ausgangspunkt: Bergkastelseilbahn – Lärchenhanglift II
- 4 Zirmwanderweg:**
Tourendetails: Gehzeit: 3 h,
Höhenunterschied 356m, Länge: 2,3 km
Ausgangspunkt: Bahnen – Bergkastelseilbahn - Zirmbahn
- 5 Schwarzer See:**
Tourendetails: Gehzeit: 2:30h,
Höhenunterschied 241m, Länge: 6,7 km
Ausgangspunkt: Bahnen – Mutzkopflift

NOTDIENSTE

Europäischer Notruf	112	Rotes Kreuz	144
Bergrettung	140	Polizei	133

Die App SOS EU ALP ermöglicht eine Standortbestimmung (x,y Koordinate) über das Smartphone.

